

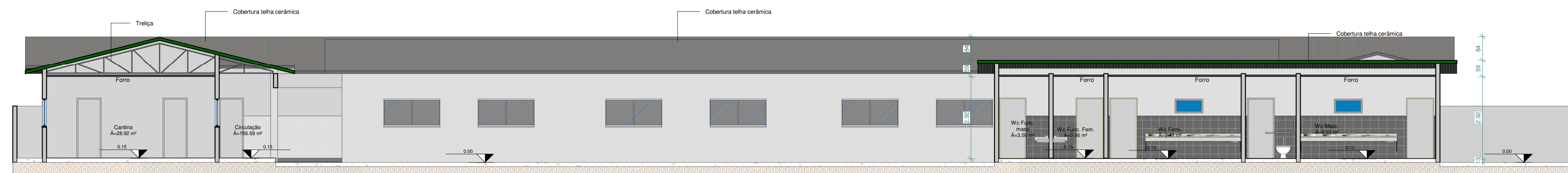

1 CORTE A-A  
ESCALA 1 : 100

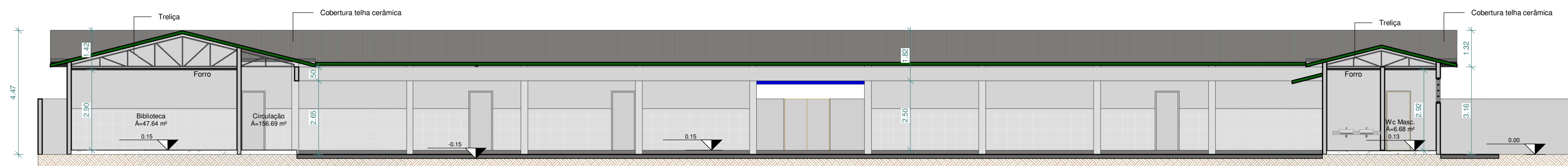

2 CORTE B-B  
ESCALA 1 : 100



3 CORTE C-C  
ESCALA 1 : 125

ESCOLA MUNICIPAL DURVAL SOUZA BAGANO

PROJETO ARQUITETÔNICO

PROPRIETÁRIO (A): CNPJ/CPF Nº	Prefeitura Municipal de América Dourada
AUTOR(A) DO PROJETO: RESP. TÉCNICO (A): CREA. Nº	 <b>Ivan Gonçalves Pereira</b> Engenheiro Civil CREA-BA Nº 052006120-9 IVAN GONÇALVES PEREIRA - ENGº CIVIL CREA BA Nº052006120-9

ENDEREÇO:  
Povoado de Soares - América Dourada / BA

Conteúdo:  
Planta Baixa, Perspectiva

LOGOMARCA:	Áreas	%	Total Pavimentos:	FRANCHA:
	Área do terreno:	4119,59m²	1	
	Área construída:	664,40m²	ESCALA:	Indicada <b>2/4</b>
	Livre:	3455,19m²	DATA:	
	DESENHO:		Agos. 2021	