

QUADRO DE ABERTURAS - PORTAS

Porta	Largura	Altura	Área	Quantidade
P1	0,80	2,10	33,60 m ²	20
P2	0,60	2,10	6,30 m ²	5
P3	0,70	2,10	1,47 m ²	1
P4	2,00	2,50	5,00 m ²	1
P5	1,60	2,00	3,20 m ²	1
P6	1,00	2,20	4,40 m ²	2
P7	0,90	2,10	3,78 m ²	2

QUADRO DE ABERTURAS - JANELAS

Janela	Descrição	Largura	Altura	Peitoni	Área	Quantidade
J1	ABRIR	2,00	1,10	0,90	2,20 m ²	14
J2	Basculante	0,40	0,40	1,70	0,16 m ²	4
J3		0,95	1,00	1,00	0,95 m ²	1
J4	Cobogó de concreto.	2,00	1,25	1,00	2,50 m ²	2
J5		1,20	1,00	0,90	1,20 m ²	1
J6	Basculante	0,60	0,40	1,70	0,24 m ²	2
J7		0,75	1,10		0,86 m ²	3
J8	Cobogó de concreto.	0,80	0,40	1,70	0,32 m ²	4
J9		1,00	1,80	0,90	1,80 m ²	1
J10	Basculante	1,00	0,50	1,60	0,50 m ²	2

1 PLANTA BAIXA
1 : 100

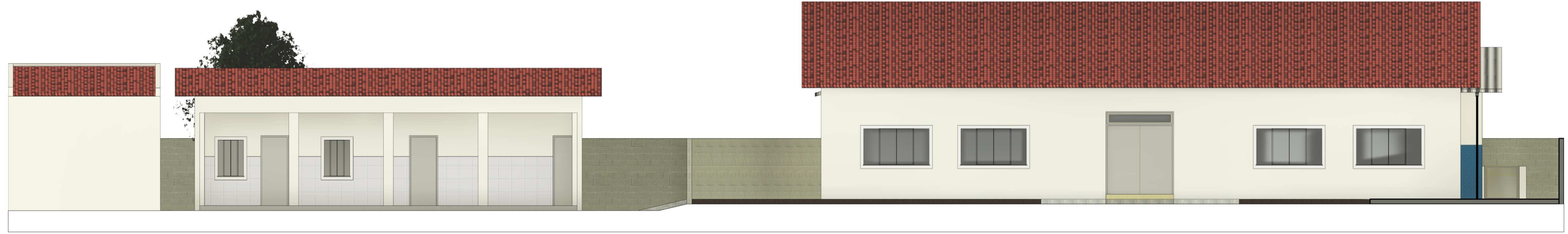

2 FACHADA FRONTAL
ESCALA 1 : 100

ESCOLA VALDENI BATISTA DOS SANTOS

PROJETO ARQUITETÔNICO

PROPRIETÁRIO (A):
CNPJ/CPF Nº: Prefeitura Municipal de América Dourada

AUTORIA DO PROJETO:
RESP. TÉCNICO (A):
CAU. Nº: *Ivan Gonçalves Pereira*
Ivan Gonçalves Pereira
Engenheiro Civil
CREA Nº 02026120-9
IVAN GONÇALVES PEREIRA - ENGº CIVIL CREA BA Nº 052006120-9

ENDEREÇO: Povoado de Ipanema - América Dourada / BA

Conteúdo: Planta Baixa, Perspectiva

LOGOMARCA:	Áreas	%	Total Pavimentos: 1	PRANCHA:
	Área do terreno: 1036,94m ²		ESCALA:	Indicada 1/4
	Área construída: 615,82m ²			
	Livre: 421,12m ²		DATA:	Agos. 2021