# Estado da Bahia

## Prefeitura Municipal de América Dourada

| EXERCÍCIO: | 2021 |
|---|---|

| DATA | 09/12/2021 |
|---|---|

| PROCESSO DE PAGAMENTO Nº: | 2620 |
|---|---|

| CREDOR: | FERNANDO ROSA CARNEIRO |
|---|---|

| | |
|---|---|
| VALOR BRUTO: | R$ 1.708,20 |
| RETENÇÃO: | R$ 0,00 |
| LÍQUIDO: | R$ 1.708,20 |

| Dotação | Código | Especificação e Detalhamento da Despesa |
|---|---|---|
| Unidade: | 02.09.01 | UNIDADE CULTURA |
| ATividade / Projeto: | 2078 | Manutenção das Atividades da Cultura |
| Elemento: | 3390.31.00 | Premiações Culturais, Artísticas, Científicas, Desportivas e Outras |
| Sublemento: | 3390.31.00 | Premiações Culturais, Artisticas e Cientificas |
| Fonte de Recurso: | 97 | Outras Vinculações de Transferências |

| Banco | Conta nº | Nome da Conta | Doc. Nº | Valor |
|---|---|---|---|---|
| 001 | 14.193-3 | FUNDO DE CULTURA LEI ALDIR BLANC N°14017 | 016664 | R$ 1.708,20 |
| Fonte de recursos: 97 Outras Vinculações de Transferências | | | | |



Processo: 04530e22 - Doc. 951 - Documento Assinado Digitalmente por: JOELSON CARDOSO DO ROSARIO - 03/02/2022 09:23:17
Acesse em: https://e.tcm.ba.gov.br/epp/validaDoc.seam Código do documento: bdcb39a6-70ea-441a-8ef5-9dc46e809f85

# Estado da Bahia

## Prefeitura Municipal de América Dourada

**Processo Pagamento Nº 2620 / 2021**

| | | |
|---|---|---|
| Nota de Empenho: Nº: | **778/2021** | |
| Nota de Liquidação Nº: | **2854/2021** | |
| Unidade: | **02.09.01** | **UNIDADE CULTURA** |
| Função: | **13** | **Cultura** |
| Subfunção: | **122** | **Administração Geral** |
| Programa: | **0010** | **CULTURA, ESPORTE E LAZER PARA TODOS** |
| Atividade / Projeto: | **2078** | **Manutenção das Atividades da Cultura** |
| Elemento: | **3390.31.00** | **Premiações Culturais, Artísticas, Científicas, Desportivas e Outras** |
| Subelemento: | **3390.31.00** | **Premiações Culturais, Artisticas e Cientificas** |
| Fonte de Recurso: | **97** | **Outras Vinculações de Transferências** |

Credor: **FERNANDO ROSA CARNEIRO**

Endereço: **PRAÇA TEODORO DUARTE, 45 - DISTRITO DE PREVENIDO**

CPF/CNPJ: **366.344.428-78** Doc : **500558346 SSP/SP**

Cidade: **AMÉRICA DOURADA - BA**

Licitação Lei nº 8.666/93

Modalidade: **Credenciamento**

Processo nº: **CP-003/2021**

**HISTÓRICO**

**VALOR EMPENHADO NESTA DATA PARA ATENDER DESPESA COM CREDENCIAMENTO PARA SELEÇÃO ARTISTAS POPULARES LOCAIS, MÚSICA, ARTES CÊNICAS, ARTESANATO, DESENHO E MANIFESTAÇÕES POPULARES), EM CONFORMIDADE COM O ARTIGO 2º, INCISO III, DA LEI FEDERAL Nº 14.017/2020, O DECRETO FEDERAL 10.464/2020 E OS DECRETOS MUNICIPAIS Nº 61/2021 E 62/2021, DE 18 DE OUTUBRO DE 2021.**

**REF. PGTº DE PREMIAÇÃO CONFORME LEI FEDERAL Nº 14.017/2020 (LEI ALDIR BLANC, DOCUMENTAÇÃO ANEXA E NOTA FISCAL Nº 2039.**

**BASE DE CÁLCULO**

| | |
|---|---|
| BRUTO: R$ | **1.708,20** |
| RETENÇÃO: R$ | **0,00** |
| LÍQUIDO: R$ | **1.708,20** |

Pague-se:
A quantia de R$ 1708,20
Um Mil, Setecentos e Oito Reais Vinte Centavos

EM: **09/12/2021**

Joelson Cardoso do Rosário
Prefeito
374.067.795-34

Foi paga a importância autorizada
C/C 14.193-3 FUNDO DE CULTURA LEI ALDIR BLANC N°14017
Contábil: 1.1.1.1.1.19.09.00.01
Nº Cheque: 016664

EM: **09/12/2021**

Jurandir Nino dos Santos Junior
Tesoureiro
021.626.215-17

Recebi da Prefeitura Municipal de América Dourada no Estado da Bahia a quantia supra de R$ 1708,20 ( Um Mil, Setecentos e Oito Reais Vinte Centavos ) mencionada nesta ordem de pagamento e conforme registro abaixo.

| Código | Banco | Agência | | Conta | Descrição | Documento |
|---|---|---|---|---|---|---|
| Código | BANCO DO BRASIL S.A | 3841 | -5 | 14.193-3 | FUNDO DE CULTURA LEI ALDIR BLANC N°14017 | 016664 |

**ORDEM PAGAMENTO:**

**Assinatura do Recebedor**

**NOME:** **RG:** **CPF:** **RECEBIDO EM: ___/___/____**



Processo: 04530e22 - Doc. 951 - Documento Assinado Digitalmente por: JOELSON CARDOSO DO ROSARIO - 03/02/2022 09:23:17
Acesse em: https://e.tcm.ba.gov.br/epp/validaDoc.seam Código do documento: bdcb39a6-70ea-441a-8ef5-9dc46e809f85

# Estado da Bahia

## Prefeitura Municipal de América Dourada

**Nota de Liquidação Nº 2854 / 2021** **Empenho Nº 778 / 2021**

| | | |
|---|---|---|
| Modalidade do Empenho: | **ORDINÁRIO** | Tipo de Crédito: **Orçamentário** |
| Unidade: | **02.09.01** | **UNIDADE CULTURA** |
| Função: | **13** | **Cultura** |
| SubFunção: | **122** | **Administração Geral** |
| Programa: | **0010** | **CULTURA, ESPORTE E LAZER PARA TODOS** |
| Atividade / Projeto: | **2078** | **Manutenção das Atividades da Cultura** |
| Elemento: | **3390.31.00** | **Premiações Culturais, Artísticas, Científicas, Desportivas e Outras** |
| Sublemento: | **3390.31.00** | **Premiações Culturais, Artisticas e Cientificas** |
| Fonte de Recurso: | **97** | **Outras Vinculações de Transferências** |

Credor: **FERNANDO ROSA CARNEIRO**

Endereço: **PRAÇA TEODORO DUARTE, 45 - DISTRITO DE PREVENIDO**

CPF/CNPJ: **366.344.428-78** Doc : **500558346 SSP/SP**

Cidade: **AMÉRICA DOURADA - BA**

Licitação Lei nº 8.666/93

Modalidade: **Credenciamento**

Processo nº: **CP-003/2021**

| Banco: | | Agência: | | Conta: | |
|---|---|---|---|---|---|

**HISTÓRICO**

**VALOR EMPENHADO NESTA DATA PARA ATENDER DESPESA COM CREDENCIAMENTO PARA SELEÇÃO ARTISTAS POPULARES LOCAIS, MÚSICA, ARTES CÊNICAS, ARTESANATO, DESENHO E MANIFESTAÇÕES POPULARES), EM CONFORMIDADE COM O ARTIGO 2º, INCISO III, DA LEI FEDERAL Nº 14.017/2020, O DECRETO FEDERAL 10.464/2020 E OS DECRETOS MUNICIPAIS Nº 61/2021 E 62/2021, DE 18 DE OUTUBRO DE 2021.**

**REF. PGTº DE PREMIAÇÃO CONFORME LEI FEDERAL Nº 14.017/2020 (LEI ALDIR BLANC, DOCUMENTAÇÃO ANEXA E NOTA FISCAL Nº 2039.**

| VALOR LIQUIDADO | | RETENÇÕES |
|---|---|---|
| BRUTO: R$ | **R$ 1.708,20** | |
| RETENÇÃO: R$ | **R$ 0,00** | |
| LÍQUIDO: R$ | **R$ 1.708,20** | |

Um Mil, Setecentos e Oito Reais Vinte Centavos

Declaro que o(s) material(is) foi(ram) recebido(s) e registrado(s) no livro próprio ou que o(s) serviço(s) foi(ram) prestado(s) EM: **03/12/2021**

Aerton Davi do Nascimento
Controlador Interno
019.001.585-31

Declaro que a despesa relativo à nota de empenho supra está liquidada, podendo efetuar o pagamento EM: **03/12/2021**

Geórgenes Oliveira Lima
Servidor
001.839.675-50



Processo: 04530e22 - Doc. 951 - Documento Assinado Digitalmente por: JOELSON CARDOSO DO ROSARIO - 03/02/2022 09:23:17
Acesse em: https://e.tcm.ba.gov.br/epp/validaDoc.seam Código do documento: bdcb39a6-70ea-441a-8ef5-9dc46e809f85

# Estado da Bahia

## Prefeitura Municipal de América Dourada

**Nota de Empenho Nº 778 / 2021**

| | | |
|---|---|---|
| Modalidade do Empenho: | **ORDINÁRIO** | Tipo de Crédito: **Orçamentário** |
| Unidade: | **02.09.01** | **UNIDADE CULTURA** |
| Função: | **13** | **Cultura** |
| Subfunção: | **122** | **Administração Geral** |
| Programa: | **0010** | **CULTURA, ESPORTE E LAZER PARA TODOS** |
| Atividade / Projeto: | **2078** | **Manutenção das Atividades da Cultura** |
| Elemento: | **3390.31.00** | **Premiações Culturais, Artísticas, Científicas, Desportivas e Outras** |
| Subelemento: | **3390.31.00** | **Premiações Culturais, Artisticas e Cientificas** |
| Fonte de Recurso: | **97** | **Outras Vinculações de Transferências** |
| Detalhamento: | | |

| Saldo Anterior da Dotação | Valor do Empenho | Saldo Atual da Dotação |
|---|---|---|
| **107.725,24** | **1.708,20** | **106.017,04** |

Credor: **FERNANDO ROSA CARNEIRO**
Endereço: **PRAÇA TEODORO DUARTE, 45 - DISTRITO DE PREVENIDO**
CPF/CNPJ: **366.344.428-78** Doc : **500558346 SSP/SP**
Cidade: **AMÉRICA DOURADA - BA**

Licitação Lei nº 8.666/93
Modalidade:
**Credenciamento**
Processo nº: **CP-003/2021**

**HISTÓRICO**

**VALOR EMPENHADO NESTA DATA PARA ATENDER DESPESA COM CREDENCIAMENTO PARA SELEÇÃO ARTISTAS POPULARES LOCAIS, MÚSICA, ARTES CÊNICAS, ARTESANATO, DESENHO E MANIFESTAÇÕES POPULARES), EM CONFORMIDADE COM O ARTIGO 2º, INCISO III, DA LEI FEDERAL Nº 14.017/2020, O DECRETO FEDERAL 10.464/2020 E OS DECRETOS MUNICIPAIS Nº 61/2021 E 62/2021, DE 18 DE OUTUBRO DE 2021.**

**Despesa vinculada a:** **Outras Vinculações de Transferências**

**VALOR EMPENHADO**

**R$ 1.708,20**

Um Mil, Setecentos e Oito Reais Vinte Centavos

Autorizo o empenho da despesa supra mencionada EM: **16/11/2021**

Joelson Cardoso do Rosário
374.067.795-34
Prefeito

Declaro que a importância supra foi deduzida do crédito próprio EM: **16/11/2021**

Evandro Oliveira do Rosário
Sec. Administração e Finanças
923.056.875-91



Processo: 04530e22 - Doc. 951 - Documento Assinado Digitalmente por: JOELSON CARDOSO DO ROSARIO - 03/02/2022 09:23:17
Acesse em: https://e.tcm.ba.gov.br/epp/validaDoc.seam Código do documento: bdcb39a6-70ea-441a-8ef5-9dc46e809f85

# Prefeitura Municipal de América Dourada

CNPJ nº 13.891.536/0001-96, Av; Romão Gramacho, 77 - Centro

SECRETARIA DE FINANÇAS

| NOTA FISCAL DE PRESTAÇÃO DE SERVIÇOS | Nº 002039 |
|---|---|
| Cond. de Pagto: À VISTA | Data: 30/11/2021 |

**PRESTADOR DOS SERVIÇOS**

| | |
|---|---|
| Nome: FERNANDO ROSA CARNEIRO | Natureza: SERVIÇOS |
| CPF: 366.344.428-78 | RG: 500558346 |
| Endereço: PÇA TEODORO DUARTE, 45 - DIST PREVENIDO - CENTRO | |
| Município: AMERICA DOURADA | BA |

**TOMADOR DOS SERVIÇOS**

| | |
|---|---|
| Nome: MUNICIPIO DE AMERICA DOURADA | |
| CNPJ: 13.891.536/0001-96 | Insc. Estadual: 13.891.536/0019-6 |
| Endereço: ROMAO GRAMACHO, 77 - CASA - CENTRO | |
| Município: | |

PREFEITURA MUNICIPAL AMÉRICA DOURADA - BA

| ITEM | DESCRIÇÃO | UNID. | QUANT. | VLR.UNIT. | VLR.TOTAL |
|---|---|---|---|---|---|
| 1 | PREMIAÇÃO DA LEI FEDERAL N 14. 017/2020 (LEI ALDIR BLANC) NO ÂMBITO DO MUNICIPIO DE AMÉRICA DOURADA DE ARTISTA QUE PROMOVE MANIFESTAÇÕES CULTURAIS CONFORME EDITAL N 003/2021 | UND | 1 | 1.708,20 | 1.708,20 |

**ATESTO que os serviços foram realizados satisfatoriamente.**

Em: 03/12/2021

Responsável

81620000000-7 | 00000173000-1 | 000004-6 | -0

| | |
|---|---|
| **VALOR TOTAL DA NOTA:** | **1.708,20** |
| VALOR DO IRRF: | 0,00 |
| VALOR DO ISS: | 0,00 |
| **VALOR LÍQUIDO:** | **1.708,20** |



Processo: 04530e22 - Doc. 951 - Documento Assinado Digitalmente por: JOELSON CARDOSO DO ROSARIO - 03/02/2022 09:23:17
Acesse em: https://e.tcm.ba.gov.br/epp/validaDoc.seam Código do documento: bdcb39a6-70ea-441a-8ef5-9dc46e809f85

ESTADO DA BAHIA
MUNICÍPIO DE AMÉRICA DOURADA
Av. Romão Gramacho, 15 – Centro – CEP. 44.910-000
Tel.: (74) 3692-2035 – CNPJ. 13.891.536/0001-96

# ATESTO

**Lei Federal nº 14.017/2020 (Lei Aldir Blanc)**
**EDITAL Nº 003/2021**

Declaro para os devidos fins que **FERNANDO ROSA CARNEIRO**, portador do Documento de Identidade RG nº 5005583-46, inscrito no CPF/MF sob o nº 366.344.428-78, residente e domiciliado no Praça Teodoro Duarte, 46, Distrito de Prevenido, América Dourada, Estado da Bahia, foi habilitado para **PREMIAÇÃO DA LEI FEDERAL Nº 14.017/2020 (LEI ALDIR BLANC) NO ÂMBITO DO MUNICÍPIO DE AMÉRICA DOURADA DE ARTISTA QUE PROMOVE MANIFESTAÇÕES CULTURAIS ARTÍSTICAS,** conforme Edital nº 003/2021.

**LENILTO ARAÚJO BRITO JÚNIOR**
**Secretário de Cultura, Esporte, Juventude e Lazer**

**EVANDRO OLIVEIRA DO ROSÁRIO**
**Secretário de Administração e Fazenda**

Processo: 04530e22 - Doc. 951 - Documento Assinado Digitalmente por: JOELSON CARDOSO DO ROSARIO - 03/02/2022 09:23:17
Acesse em: https://e.tcm.ba.gov.br/epp/validaDoc.seam Código do documento: bdcb39a6-70ea-441a-8ef5-9dc46e809f85

Processo: 04530e22 - Doc. 951 - Documento Assinado Digitalmente por: JOELSON CARDOSO DO ROSARIO - 03/02/2022 09:23:17
Acesse em: https://e.tcm.ba.gov.br/epp/validaDoc.seam Código do documento: bdcb39a6-70ea-441a-8ef5-9dc46e809f85

**ESTADO DA BAHIA**
**MUNICÍPIO DE AMÉRICA DOURADA**
Av. Romão Gramacho, 15 – Centro – CEP. 44.910-000
Tel.: (74) 3692-2035 – CNPJ. 13.891.536/0001-96

**RESULTADO FINAL**
**Lei Federal nº 14.017/2020 (Lei Aldir Blanc)**

A **PREFEITURA MUNICIPAL DE AMÉRICA DOURADA/BA**, por intermédio das Secretaria Municipal de Administração e Secretaria de Cultura, Esporte, Juventude e Lazer, no uso das suas atribuições, **TORNA PÚBLICO** o **RESULTADO FINAL**, após análise da interposição de recursos para **HABILITAÇÃO E SELEÇÃO** do **Edital nº 04/2021 – PREMIAÇÃO DE ARTISTAS POPULARES LOCAIS (MÚSICA, CIRCO, DANÇA, TEATRO, ARTESANATO, E MANIFESTAÇÕES POPULARES)** –, conforme segue:

1. **ITEM I – ARTISTAS MUSICAIS QUE TENHAM SEUS TRABALHOS COM RECONHECIMENTO DA COMUNIDADE – VALOR DISPONIBILIZADO: R$ 51.246,20 – QUANTIDADE MÁXIMA DE ARTISTAS: 30– VALOR MÁXIMO POR ARTISTA: R$ 1.708,20**

**1.1 CLASSIFICADOS**

| | NOME COMPLETO | PONTUAÇÃO | SITUAÇÃO |
|---|---|---|---|
| 01 | RAIRE LIMA SILVA | 82 | CLASSIFICADA |
| 02 | LEOBINO FRANCISCO DE MELO NETO | 78 | CLASSIFICADO |
| 03 | PAULO ALVES DE SOUZA | 73 | CLASSIFICADO |
| 04 | ELIVELTON MARTINS DE ALMEIDA | 66 | CLASSIFICADO |
| 05 | ELANDIO OLIVEIRA SANTOS | 47 | CLASSIFICADO |
| 06 | JÚLIO RICARDO SOUZA DOURADO | 46 | CLASSIFICADO |
| 07 | JOSÉ OLIVEIRA SANTOS | 39 | CLASSIFICADO |
| 08 | GABRIEL LIMA DOS SANTOS | 38 | CLASSIFICADO |
| 09 | JOÃO VITOR NASCIMENTO SANTOS | 37 | CLASSIFICADO |
| 10 | SARAH LIMA SILVA | 34 | CLASSIFICADA |
| 11 | GABRIEL DINIZ FREITAS | 33 | CLASSIFICADO |

**1.2 DESCLASSIFICADOS**

| NOME COMPLETO | PONTUAÇÃO | SITUAÇÃO | MOTIVO |
|---|---|---|---|
| ANDREIA PEREIRA DA SILVA | 69 | DESCLASSIFICADA | TRABALHADORA FORMAL |
| HERCULES UZEDA ANTUNES DOURADO | 64 | DESCLASSIFICADO | AUSÊNCIA DE CERTIDÃO FEDERAL E FATURAMENTO ANUAL EXCEDENTE |
| ISAILTON EVANGELISTA DE SOUZA | – | DESCLASSIFICADO | AUSENCIA DE CERTIDÃO FEDERAL E FICHA DE INSCRIÇÃO |
| JAQUELINE DE OLIVEIRA DAMACENO | 57 | DESCLASSIFICADA | TRABALHADORA FORMAL |



Este documento foi assinado digitalmente por SERASA Experian
FE6AD11435B97BC3FE18FA8C6F620599

ESTADO DA BAHIA
MUNICÍPIO DE AMÉRICA DOURADA
Av. Romão Gramacho, 15 – Centro – CEP. 44.910-000
Tel.: (74) 3692-2035 – CNPJ. 13.891.536/0001-96

| | | | |
|---|---|---|---|
| ODIVAN NUNES DE JESUS | 61 | DESCLASSIFICADO | TRABALHADOR FORMAL |

**2. ITEM II – ARTISTAS QUE PROMOVEM ARTES CÊNICAS (CIRCO TEATRO E DANÇA) – VALOR DISPONIBILIZADO: R$ 3.416,40 – QUANTIDADE MÁXIMA DE ARTISTAS: 02 – VALOR MÁXIMO POR ARTISTA: R$ 1.708,20**

**2.1 CLASSIFICADOS**

| | NOME COMPLETO | PONTUAÇÃO | SITUAÇÃO |
|---|---|---|---|
| 01 | LUCAS CASTRO DOURADO | 67 | CLASSIFICADO |

**2.2 DESCLASSIFICADO**

| NOME COMPLETO | PONTUAÇÃO | SITUAÇÃO | MOTIVO |
|---|---|---|---|
| RUAN DOS SANTOS SOUZA | 40 | DESCLASSIFICADO | TRABALHADOR FORMAL |

**3. ITEM III – ARTISTAS QUE PROMOVEM ARTESANATO – VALOR DISPONIBILIZADO: R$ 25.623,40 – QUANTIDADE MÁXIMA DE ARTISTAS: 15 – VALOR MÁXIMO POR ARTISTA: R$ 1.708,20**

**3.1 CLASSIFICADOS**

| | NOME COMPLETO | PONTUAÇÃO | SITUAÇÃO |
|---|---|---|---|
| 01 | BEATRIZ DA COSTA DUARTE | 62 | CLASSIFICADA |
| 02 | NATANAEL PEREIRA DA SILVA | 59 | CLASSIFICADO |
| 03 | MARILIA PASSOS VILARINHO | 56 | CLASSIFICADA |
| 04 | DANIELA ALVES RODRIGUES | 50 | CLASSIFICADA |

**3.1 DESCLASSIFICADA**

| NOME COMPLETO | PONTUAÇÃO | SITUAÇÃO | MOTIVO |
|---|---|---|---|
| MIRELLA DE MEDEIROS NUNES | 38 | DESCLASSIFICADA | TRABALHADORA FORMAL |

**4. ITEM IV – ARTISTAS QUE PROMOVEM DESENHOO – VALOR DISPONIBILIZADO: R$ 5.124,60 – QUANTIDADE MÁXIMA DE ARTISTAS: 03 – VALOR MAXIMO POR ARTISTA: R$ 1.708,20**

**4.1 CLASSIFICADOS**

| | NOME COMPLETO | PONTUAÇÃO | SITUAÇÃO |
|---|---|---|---|
| 01 | AGNA TELMA GOMES DA SILVA | 83 | CLASSIFICADA |
| 02 | ERIC SOUZA DE OLIVEIRA | 38 | CLASSIFICADO |



Este documento foi assinado digitalmente por SERASA Experian
FE6AD11435B97BC3FE18FA8C6F620599

Processo: 04530e22 - Doc. 951 - Documento Assinado Digitalmente por: JOELSON CARDOSO DO ROSARIO - 03/02/2022 09:23:17
Acesse em: https://e.tcm.ba.gov.br/epp/validaDoc.seam Código do documento: bdcb39a6-70ea-441a-8ef5-9dc46e809f85

# Prefeitura Municipal de America Dourada

ESTADO DA BAHIA
MUNICÍPIO DE AMÉRICA DOURADA
Av. Romão Gramacho, 15 – Centro – CEP. 44.910-000
Tel.: (74) 3692-2035 – CNPJ. 13.891.536/0001-96

**5. ITEM V – ARTISTAS QUE PROMOVEM MANIFESTAÇÕES CULTURAIS ARTÍSTICAS – VALOR DISPONIBILIZADO: R$ 25.623,00 – QUANTIDADE MÁXIMA DE ARTISTAS: 03 – VALOR MAXIMO POR ARTISTA: R$ 1.708,20**

**5.1 CLASSIFICADOS**

| | NOME COMPLETO | PONTUAÇÃO | SITUAÇÃO |
|---|---|---|---|
| **01** | DANILO LIMA SANTOS | 62 | **CLASSIFICADO** |
| **02** | FERNANDO ROSA CARNEIRO | 59 | **CLASSIFICADO** |
| **03** | DIONÍSIO DE SENA BATISTA | 49 | **CLASSIFICADO** |
| **04** | JOSÉ RAIMUNDO DE SENA BATISTA | 49 | **CLASSIFICADO** |
| **05** | ANTÔNIO DE SENA BATISTA | 49 | **CLASSIFICADO** |

**5.2 DESCLASSIFICADOS**

| NOME COMPLETO | PONTUAÇÃO | SITUAÇÃO | MOTIVO |
|---|---|---|---|
| ADALBERTO PURIFICAÇÃO DE SOUZA | 36 | **DESCLASSIFICADO** | TRABALHADOR FORMAL |
| NATHALIA DOURADO SANTOS DA SILVA | 39 | **DESCLASSIFICADA** | AUSÊNCIA DE PORTFÓLIO DE ATIVIDADES |
| JOÃO BATISTA OLIVERIA SANTOS | - | **DESCLASSIFICADO** | AUSÊNCIA DE FICHA DE INSCRIÇÃO, PORTIFÓLIO DE ATIVIDADES E DADOS BANCÁRIOS |

América Dourada. Estado da Bahia.
23 de Novembro de 2021.

**EVANDRO OLIVEIRA DO ROSÁRIO**
**Secretário de Administração e Fazenda**

**LENILTO ARAÚJO BRITO JÚNIOR**
Secretário de Cultura, Esporte, Juventude e Lazer



Este documento foi assinado digitalmente por SERASA Experian
FE6AD11435B97BC3FE13FA8C6F620599

Acesse em: https://e.tcm.ba.gov.br/epp/validaDoc.seam Código do documento: bdeb39e6-70ea-441a-8ef5-9dc46e809185
Processo: 04530e22 - Doc. 951 - Documento Assinado Digitalmente por: JOELSON CARDOSO DO ROSARIO - 03/02/2022 09:23:17

Processo: 04530e22 - Doc. 951 - Documento Assinado Digitalmente por: JOELSON CARDOSO DO ROSARIO - 03/02/2022 09:23:17
Acesse em: https://e.tcm.ba.gov.br/epp/validaDoc.seam Código do documento: bdcb39a6-70ea-441a-8ef5-9dc46e809f85

**Prefeitura Municipal de América Dourada**
CNPJ nº 13.891.536/0001-96, Av; Romão Gramacho, 77 - Centro
SECRETARIA DE FINANÇAS

# Certidão Negativa de Débitos para com a Fazenda Municipal Nº 1952/2021

Nome: **FERNANDO ROSA CARNEIRO**
CPF **366.344.428-78**
Inscrição: **005385**
Endereço: PÇA TEODORO DUARTE, 45 - DIST PREVENIDO - CENTRO, AMERICA DOURADA - BA

Ressalvado o direito da Fazenda Pública Municipal de cobrar quaisquer débitos que vierem a ser apurados posteriormente, é certificado que, até a presente data, NÃO CONSTAM DÉBITOS TRIBUTÁRIOS VENCIDOS em nome do(a) CONTRIBUINTE acima citado(a) para este município.

Esta Certidão foi emitida em 08/11/2021 com base no Código Tributário Nacional lei nº 5.172/66.

Certidão válida até 06/02/2022.

01730100000000000000005385

GOVERNO DO ESTADO DA BAHIA

SECRETARIA DA FAZENDA

Emissão: 11/11/2021 09:05

# Certidão Negativa de Débitos Tributários

**(Emitida para os efeitos dos arts. 113 e 114 da Lei 3.956 de 11 de dezembro de 1981 - Código Tributário do Estado da Bahia)**

Certidão Nº: **20214681064**

| NOME | |
|---|---|
| XXXXXXXXXXXXXXXXXXXXXXXXXXXXXXXXXXXXXXXXXX | |
| INSCRIÇÃO ESTADUAL | CPF |
| | **366.344.428-78** |

Fica certificado que não constam, até a presente data, pendências de responsabilidade da pessoa física ou jurídica acima identificada, relativas aos tributos administrados por esta Secretaria.

Esta certidão engloba todos os seus estabelecimentos quanto à inexistência de débitos, inclusive os inscritos na Dívida Ativa, de competência da Procuradoria Geral do Estado, ressalvado o direito da Fazenda Pública do Estado da Bahia cobrar quaisquer débitos que vierem a ser apurados posteriormente.

Emitida em 11/11/2021, conforme Portaria nº 918/99, sendo válida por 60 dias, contados a partir da data de sua emissão.

**A AUTENTICIDADE DESTE DOCUMENTO PODE SER COMPROVADA NAS INSPETORIAS FAZENDÁRIAS OU VIA INTERNET, NO ENDEREÇO http://www.sefaz.ba.gov.br**

Válida com a apresentação conjunta do cartão original de inscrição no CPF ou no CNPJ da Secretaria da Receita Federal do Ministério da Fazenda.



Processo: 04530e22 - Doc. 951 - Documento Assinado Digitalmente por: JOELSON CARDOSO DO ROSARIO - 03/02/2022 09:23:17
Acesse em: https://e.tcm.ba.gov.br/epp/validaDoc.seam Código do documento: bdcb39a6-70ea-441a-8ef5-9dc46e809f85

Processo: 04530e22 - Doc. 951 - Documento Assinado Digitalmente por: JOELSON CARDOSO DO ROSARIO - 03/02/2022 09:23:17
Acesse em: https://e.tcm.ba.gov.br/epp/validaDoc.seam Código do documento: bdcb39a6-70ea-441a-8ef5-9dc46e809f85

**MINISTÉRIO DA FAZENDA**
**Secretaria da Receita Federal do Brasil**
**Procuradoria-Geral da Fazenda Nacional**

# CERTIDÃO NEGATIVA DE DÉBITOS RELATIVOS AOS TRIBUTOS FEDERAIS E À DÍVIDA ATIVA DA UNIÃO

**Nome: FERNANDO ROSA CARNEIRO**
**CPF: 366.344.428-78**

Ressalvado o direito de a Fazenda Nacional cobrar e inscrever quaisquer dívidas de responsabilidade do sujeito passivo acima identificado que vierem a ser apuradas, é certificado que não constam pendências em seu nome, relativas a créditos tributários administrados pela Secretaria da Receita Federal do Brasil (RFB) e a inscrições em Dívida Ativa da União (DAU) junto à Procuradoria-Geral da Fazenda Nacional (PGFN).

Esta certidão se refere à situação do sujeito passivo no âmbito da RFB e da PGFN e abrange inclusive as contribuições sociais previstas nas alíneas 'a' a 'd' do parágrafo único do art. 11 da Lei nº 8.212, de 24 de julho de 1991.

A aceitação desta certidão está condicionada à verificação de sua autenticidade na Internet, nos endereços <http://rfb.gov.br> ou <http://www.pgfn.gov.br>.

Certidão emitida gratuitamente com base na Portaria Conjunta RFB/PGFN nº 1.751, de 2/10/2014.
Emitida às 14:43:25 do dia 31/08/2021 <hora e data de Brasília>.
Válida até 27/02/2022.
Código de controle da certidão: **D915.6A79.7471.F29E**
Qualquer rasura ou emenda invalidará este documento.

PODER JUDICIÁRIO
JUSTIÇA DO TRABALHO

# CERTIDÃO NEGATIVA DE DÉBITOS TRABALHISTAS

Nome: FERNANDO ROSA CARNEIRO
CPF: 366.344.428-78
Certidão nº: 26843864/2021
Expedição: 31/08/2021, às 14:48:10
Validade: 26/02/2022 - 180 (cento e oitenta) dias, contados da data de sua expedição.

Certifica-se que **FERNANDO ROSA CARNEIRO**, inscrito(a) no CPF sob o nº **366.344.428-78**, **NÃO CONSTA** do Banco Nacional de Devedores Trabalhistas.

Certidão emitida com base no art. 642-A da Consolidação das Leis do Trabalho, acrescentado pela Lei nº 12.440, de 7 de julho de 2011, e na Resolução Administrativa nº 1470/2011 do Tribunal Superior do Trabalho, de 24 de agosto de 2011.

Os dados constantes desta Certidão são de responsabilidade dos Tribunais do Trabalho e estão atualizados até 2 (dois) dias anteriores à data da sua expedição.

No caso de pessoa jurídica, a Certidão atesta a empresa em relação a todos os seus estabelecimentos, agências ou filiais.

A aceitação desta certidão condiciona-se à verificação de sua autenticidade no portal do Tribunal Superior do Trabalho na Internet (http://www.tst.jus.br).

Certidão emitida gratuitamente.

**INFORMAÇÃO IMPORTANTE**

Do Banco Nacional de Devedores Trabalhistas constam os dados necessários à identificação das pessoas naturais e jurídicas inadimplentes perante a Justiça do Trabalho quanto às obrigações estabelecidas em sentença condenatória transitada em julgado ou em acordos judiciais trabalhistas, inclusive no concernente aos recolhimentos previdenciários, a honorários, a custas, a emolumentos ou a recolhimentos determinados em lei; ou decorrentes de execução de acordos firmados perante o Ministério Público do Trabalho ou Comissão de Conciliação Prévia.

Processo: 04530e22 - Doc. 951 - Documento Assinado Digitalmente por: JOELSON CARDOSO DO ROSARIO - 03/02/2022 09:23:17
Acesse em: https://e.tcm.ba.gov.br/epp/validaDoc.seam Código do documento: bdcb39a6-70ea-441a-8ef5-9dc46e809f85

Processo: 04530e22 - Doc. 951 - Documento Assinado Digitalmente por: JOELSON CARDOSO DO ROSARIO - 03/02/2022 09:23:17
Acesse em: https://e.tcm.ba.gov.br/epp/validaDoc.seam Código do documento: bdcb39a6-70ea-441a-8ef5-9dc46e809f85

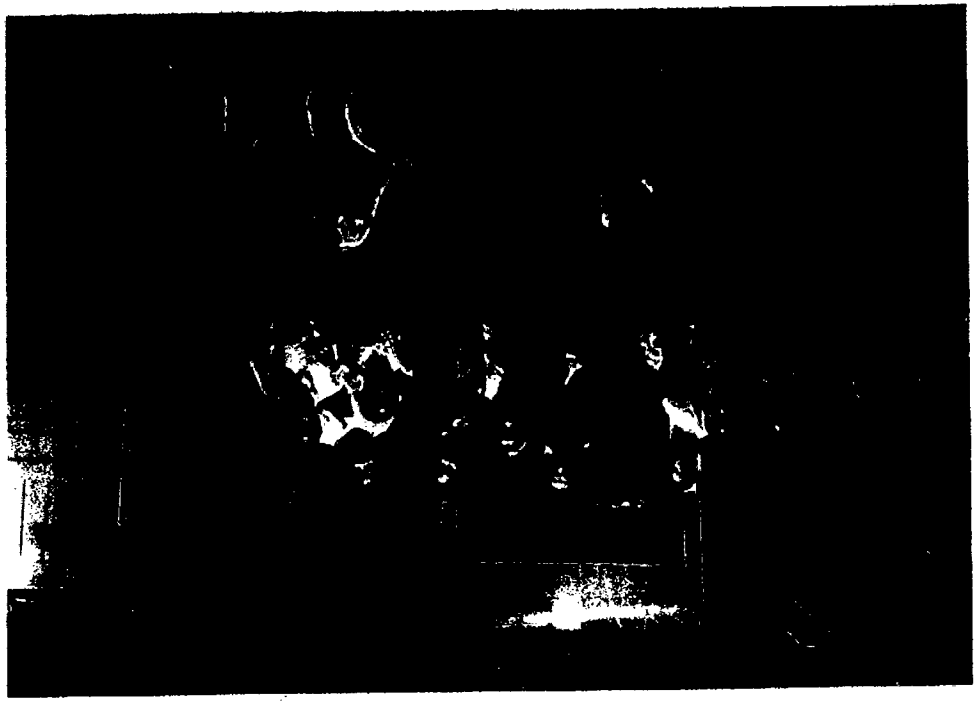

Processo: 04530e22 - Doc. 951 - Documento Assinado Digitalmente por: JOELSON CARDOSO DO ROSARIO - 03/02/2022 09:23:17
Acesse em: https://e.tcm.ba.gov.br/epp/validaDoc.seam Código do documento: bdcb39a6-70ea-441a-8ef5-9dc46e809f85

Processo: 04530e22 - Doc. 951 - Documento Assinado Digitalmente por: JOELSON CARDOSO DO ROSARIO - 03/02/2022 09:23:17
Acesse em: https://e.tcm.ba.gov.br/epp/validaDoc.seam Código do documento: bdcb39a6-70ea-441a-8ef5-9dc46e809f85

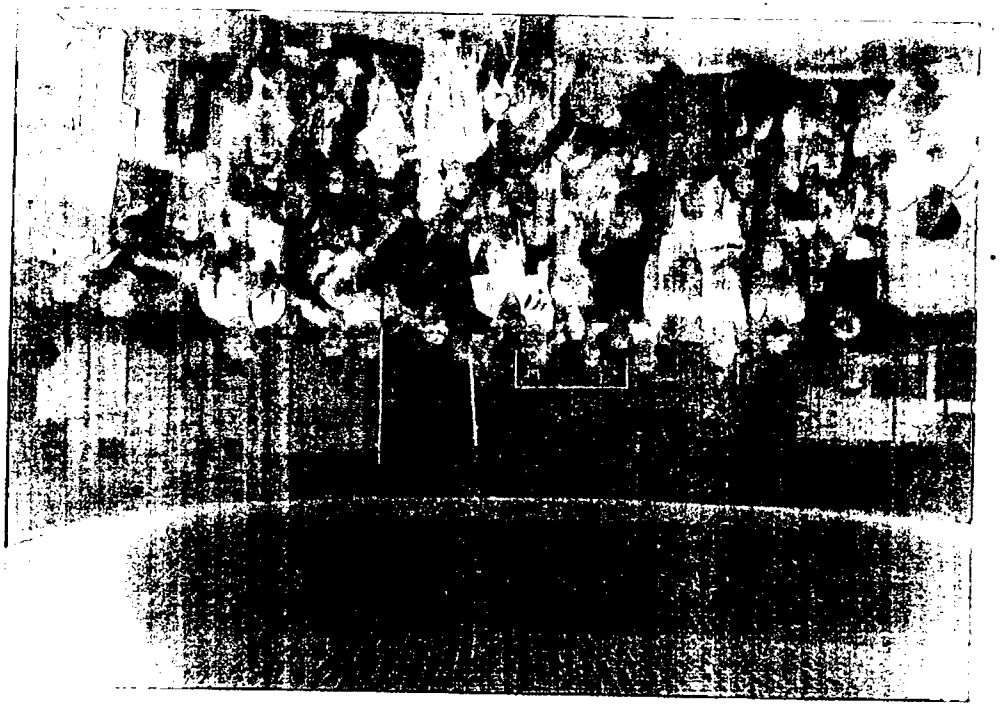

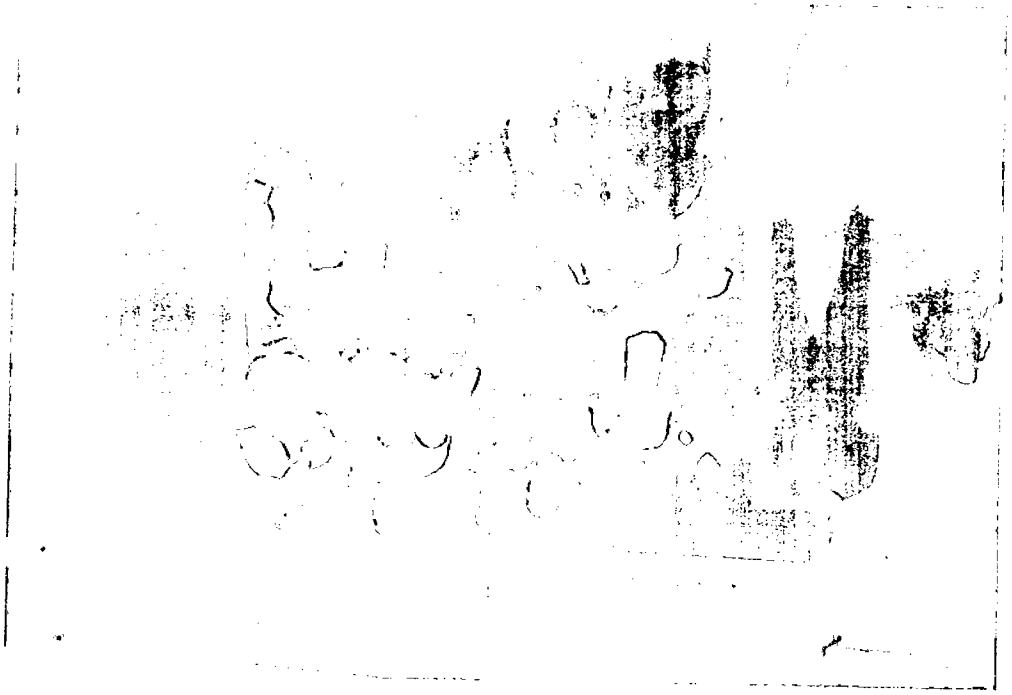

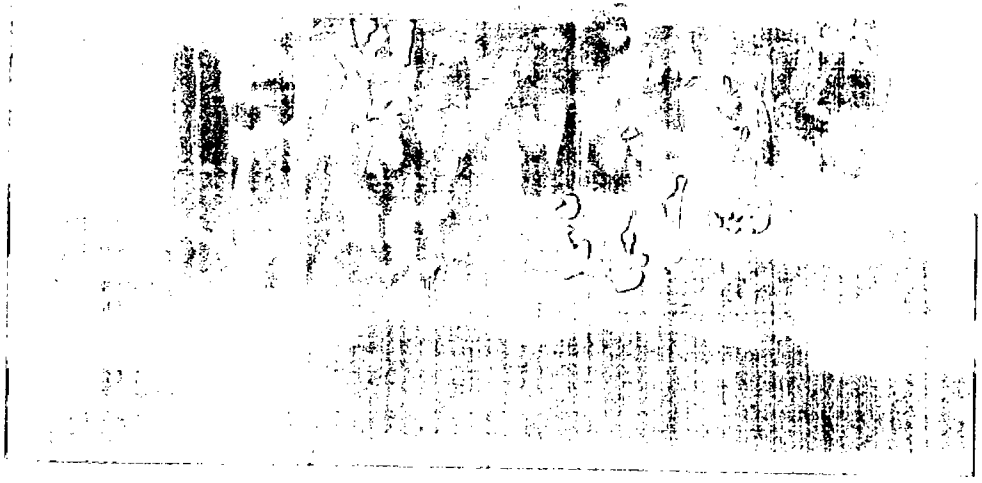

## Emissão de comprovantes

G3331510457302451
15/12/2021 10:48:33

09/12/2021 - BANCO DO BRASIL - 17:08:31
384103841 SEGUNDA VIA 0001
COMPROVANTE DE TRANSFERENCIA
DE CONTA CORRENTE P/ CONTA CORRENTE

CLIENTE: LEI A BLANC-MUNICIPIO DE
AGENCIA: 3841-5 CONTA: 14.193-3
==========
DATA DA TRANSFERENCIA 09/12/2021
NR. DOCUMENTO 554.624.000.016.664
VALOR TOTAL 1.708,20
****** TRANSFERIDO PARA:
CLIENTE: ELIVELTON MARTINS ALMEIDA
AGENCIA: 4624-8 CONTA: 16.664-2
NR. DOCUMENTO 553.841.000.014.193
==========
NR.AUTENTICACAO A.405.C26.855.1F9.27A

Transação efetuada com sucesso por: JE678429 JOELSON CARDOSO DO ROSARIO.

Processo: 04530e22 - Doc. 951 - Documento Assinado Digitalmente por: JOELSON CARDOSO DO ROSARIO - 03/02/2022 09:23:17
Acesse em: https://e.tcm.ba.gov.br/epp/validaDoc.seam Código do documento: bdcb39a6-70ea-441a-8ef5-9dc46e809f85